ORGANIZAÇÃO CURRICULAR 2025-1

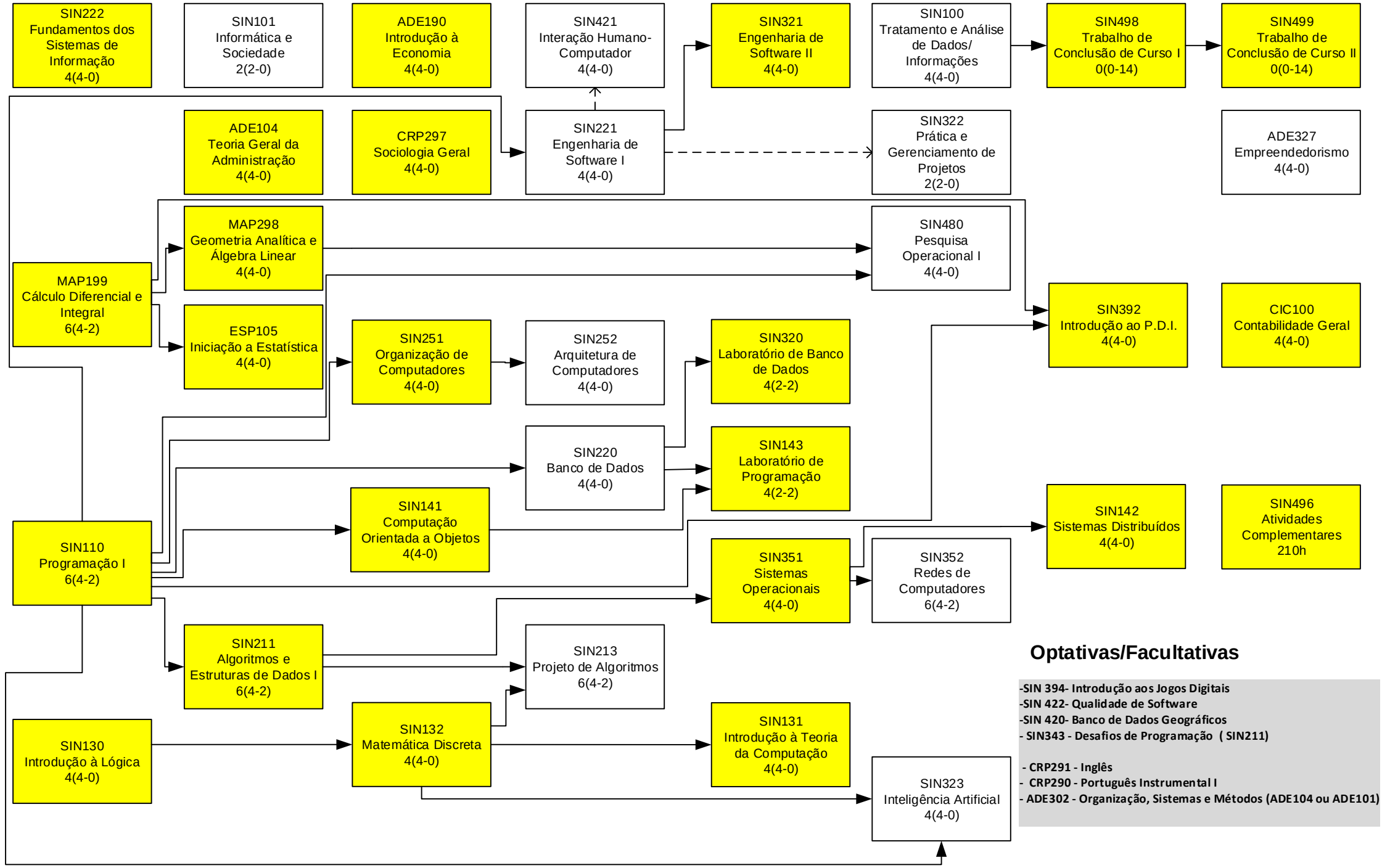

Optativas/Facultativas

-SIN 394- Introdução aos Jogos Digitais
-SIN 422- Qualidade de Software
-SIN 420- Banco de Dados Geográficos
- SIN343 - Desafios de Programação (SIN211)

- CRP291 - Inglês
- CRP290 - Português Instrumental I
- ADE302 - Organização, Sistemas e Métodos (ADE104 ou ADE101)